



Ue fiscodi



PORTofoliu de instrumente inovative pentru dezvoltarea durabilă a comunităților rurale cu potențial turistic, prin valorificarea elementelor de patrimoniu și identitate culturală
Cod proiect PN-III-P1-1.2-PCCDI-2017-0884, Nr. 56PCCDI / 2018

Partener: Universitatea "Ștefan cel Mare" din Suceava

Data: 28.05.2021

Locația: Online, Google Meet

Protocol Seminar online de instruire PORT Cultural - Culegem case din Bucovina

Grup de lucru PORT Cultural

Rezumatul discuțiilor:

Intervenție (Cine)	Aspecte discutate (Ce?)	Observații / De rezolvat
Gabriela Prelipcean (USV)	<ul style="list-style-type: none"> - <i>Prezentarea proiectului PORT Cultural</i> - <i>Prezentarea partenerilor proiectului PORT Cultural: Universitatea Tehnică „Gheorghe Asachi” din Iași, Institutul „Bucovina” al Academiei Române, Universitatea de Medicină, Farmacie, Științe și Tehnologie din Târgu Mureș, Universitatea Ștefan cel Mare din Suceava, Institutul Național de Cercetare-Dezvoltare în Turism din București</i> 	<p>Proiect PORT Cultural: https://portcultural.usv.ro/</p>
Carmen Chașovschi (USV)	<ul style="list-style-type: none"> - <i>Importanța valorificării caselor tradiționale</i> - <i>Ce îi interesează pe turiști într-o destinație?</i> - <i>Tipuri de intervenții în patrimoniul construit</i> - <i>Planuri de arhitectură oferite primăriilor pentru proprietarii de case care doresc un model de casă tradițională</i> - <i>Proiect de voluntariat „Salvează Satul Bucovinean”</i> - <i>Prezentarea unui model de relevu realizat de partenerii proiectului PORT Cultural</i> - <i>Prezentarea activităților în curs de derulare</i> 	<p>Bucovina Brunch: https://www.facebook.com/BucovinaBrunch/community/</p> <p>Clacă în Bucovina: https://www.facebook.com/ClacaBucovina/?comment_id=Y29tbWVudDoxMTA4Mjg4OTA3MjkwMzJfMTewODMwNjM0MDYyMTkx</p>

1

Parteneri:



Universitatea Ștefan cel Mare Suceava



Universitatea Tehnică "Gheorghe Asachi" din Iași



Institutul "Bucovina" al Academiei Române



Institutul de Economie Natională



PORTofoliu de instrumente inovative pentru dezvoltarea durabilă a comunităților rurale cu potențial turistic, prin valorificarea elementelor de patrimoniu și identitate culturală
Cod proiect PN-III-P1-1.2-PCCDI-2017-0884, Nr. 56PCCDI / 2018

	<ul style="list-style-type: none"> - <i>Prezentare plan de activități pentru anul 2021</i> - <i>Aspecte privind funcția Harta „Propune o casă”</i> - <i>Implicarea tinerilor de la sate în activitatea „Propune o casă”</i> 	<p><i>Propunere organizare workshop în Horodnic împreună cu Olenici Dumitru pentru a vedea dacă se pot reproduce elemente arhitecturale de pe casele tradiționale</i></p>
Carmen Nastase (USV)	<ul style="list-style-type: none"> - <i>Prezentarea Facultății de Științe Economice și Administrație Publică (FSEAP)</i> - <i>Prezentarea specializărilor de la licență, masterat și doctorat</i> - <i>Oferirea unui laptop pentru studenții care se înscriu la universitate</i> - <i>Locuri speciale pentru cei care provin din mediul rural</i> - <i>Prezentare burse pentru studenți</i> - <i>Prezentare proiecte, evenimente, școli de vară, centre de cercetare</i> 	<p>Acces site FSEAP: https://seap.usv.ro/#</p>
Iulian Condratov (USV)	<ul style="list-style-type: none"> - <i>Prezentare platformă PORT Cultural</i> - <i>Prezentare instrument online pentru extinderea bazei de date cu case</i> - <i>Prezentare formular online de introducere de noi case tradiționale (Fișă patrimonială)</i> - <i>Etape ce trebuie parcurse pentru adăugarea unui nou obiectiv / casă tradițională pe platformă:</i> <ol style="list-style-type: none"> 1. <i>Accesare pagină proiect PORT Cultural (https://portcultural.usv.ro/).</i> 2. <i>Accesare meniu Propune o casă (pentru accesare formular).</i> 3. <i>Înregistrare și/ sau logare.</i> 4. <i>Se accesează formularul Propune o casă.</i> 5. <i>Structura formularului cuprinde informații despre casă: zonă etnografică, localitate, inițiale proprietar, poziționare pe hartă, detalii localizare, povestea casei, detalii tehnice, date contact, galerie foto (fotografie frontală, fotografii de</i> 	<p><i>Carmen Chașovschi: prezentarea unei fișe patrimoniale</i></p> <p><i>Iulian Condratov: scopul inițiativei „Propune o casă” este constituirea unei baze de date care păstrează moștenirea culturală</i></p> <p><i>Iulian Condratov: recomandare fotografii frontale / laterale</i></p>

Parteneri:



Universitatea Ștefan cel Mare Suceava



Universitatea Tehnică „Gheorghe Asachi” din Iași



Institutul „Bucovina” al Academiei Române



UNIVERSITATEA DE MEDICINĂ, FARMACIE, ȘTIINȚE ȘI TEHNOLOGIE DIN TÂRGU MUREȘ



INSTITUTUL NAȚIONAL DE CERCETARE-DEZVOLTARE ÎN TURISM



Institutul de Economie Națională



PORTofoliu de instrumente inovative pentru dezvoltarea durabilă a comunităților rurale cu potențial turistic, prin valorificarea elementelor de patrimoniu și identitate culturală
Cod proiect PN-III-P1-1.2-PCCDI-2017-0884, Nr. 56PCCDI / 2018

	<i>detaliu), mesaj de confirmare / trimitere a propunerii.</i>	
--	--	--

Plan de activitate / Follow-up Seminar online de instruire PORT Cultural - Culegem case din Bucovina

Nr. Crt.	Activitate / Ce ?	Până când	Responsabil/Realizat
1.	Întâlniri lunare Grup de lucru Port Cultural	lunar	USV
2.	Realizarea și transmiterea de scrisori de parteneriat către liceele / școlile din mediul rural pentru completarea bazei de date cu case		USV

Participanți: cadre didactice, reprezentanți ai instituțiilor publice locale, ai organizațiilor locale, persoane interesate

- Gabriela Prelipcean, Universitatea „Ștefan cel Mare” din Suceava
- Carmen Chașovschi, Universitatea „Ștefan cel Mare” din Suceava
- Carmen Nastase, Universitatea „Ștefan cel Mare” din Suceava
- Mariana Lupan, Universitatea „Ștefan cel Mare” din Suceava
- Carmen Boghean, Universitatea „Ștefan cel Mare” din Suceava
- Iulian Condratov, Universitatea „Ștefan cel Mare” din Suceava
- Paul Ivan, Universitatea „Ștefan cel Mare” din Suceava
- Anamaria Bucaciuc, Universitatea „Ștefan cel Mare” din Suceava
- Ancuța Lucaci, Universitatea „Ștefan cel Mare” din Suceava
- Giuraniuc Elena, Colegiul „Andronic Motrescu” din Rădăuți
- Panaite Liliana, Colegiul Economic „Dimitrie Cantemir” din Suceava
- Moloci Lucica Cristina, Colegiul „Andronic Motrescu” din Rădăuți
- Doroftei Andreia, Colegiul Tehnic „Alexandru Ioan Cuza” din Suceava
- Gavra Ariadna-Ioana, Colegiul „Andronic Motrescu” din Rădăuți
- Bolohan Camelia, Colegiul Tehnic „Petru Mușat” din Suceava

3

Parteneri:



Universitatea Ștefan cel Mare Suceava



Universitatea Tehnică „Gheorghe Asachi” din Iași



Institutul „Bucovina” al Academiei Române



UNIVERSITATEA DE MEDICINĂ, FARMACIE, ȘTIINȚE ȘI TEHNOLOGIE DIN TÂRGU MUREȘ



INSTITUTUL NAȚIONAL DE CERCETARE-DEZVOLTARE ÎN TURISM



Institutul de Economie Națională



UE Fiscodi



PORTofoliu de instrumente inovative pentru dezvoltarea durabilă a comunităților rurale cu potențial turistic, prin valorificarea elementelor de patrimoniu și identitate culturală
Cod proiect PN-III-P1-1.2-PCCDI-2017-0884, Nr. 56PCCDI / 2018

16. Teodoreanu Maria, Colegiul Tehnic „Petru Mușat” din Suceava
17. Motrici Oana Monica, Colegiul Tehnic „Petru Mușat” din Suceava
18. Benga Tatiana, Colegiul Tehnic „Petru Mușat” din Suceava
19. Ciosnar Niculina, Colegiul Tehnic „Petru Mușat” din Suceava
20. Andries Andreea Claudia, Colegiul Economic „Dimitrie Cantemir” din Suceava
21. Onofrei Simona Antonela, Colegiul Economic „Dimitrie Cantemir” din Suceava
22. Reindl Alexandra, Colegiul Economic „Dimitrie Cantemir” din Suceava
23. Șomitcă Alina, Colegiul Economic „Dimitrie Cantemir” din Suceava
24. Hagiu Luminița, Colegiul Economic „Dimitrie Cantemir” din Suceava
25. Stafie Gabriela, Colegiul Economic „Dimitrie Cantemir” din Suceava
26. Andrei Costel
27. Croitoriu Paul, Primăria Cacica
28. Trufin Eugenia
29. Bocanci Florența
30. Tiperciuc Florin Adrian
31. Pața Margareta
32. Suhani Mariuca
33. Apetrei Mihaela
34. Nemițanu Emilia
35. Ocu Niculina, Colegiul „Andronic Motrescu” din Rădăuți
36. Olari Cristina
37. Tudosa Mihaela Carmen
38. Popa Alina
39. Cioata Angelica
40. Ciobanu Raluca
41. Grapineac Simona
42. Hrihorciuc Otilia
43. Olărean Mihaita
44. Onut Ramona
45. Popadiuc Delia
46. Vilcinschi Mihai Sorin

4

Parteneri:



Universitatea
Ștefan cel Mare
Suceava



Universitatea
Tehnică
„Gheorghe Asachi”
din Iași



Institutul
„Bucovina”
al
Academiei
Române



UNIVERSITATEA DE
MEDICINĂ, FARMACIE,
ȘTIINȚE ȘI TEHNOLOGIE
DIN TÂRGU MUREȘ



INSTITUTUL NAȚIONAL DE CERCETARE-
DEZVOLTARE ÎN TURISM



Institutul
de
Economie
Națională



UE Fiscodi



PORTofoliu de instrumente inovative pentru dezvoltarea durabilă a comunităților rurale cu potențial turistic, prin valorificarea elementelor de patrimoniu și identitate culturală
Cod proiect PN-III-P1-1.2-PCCDI-2017-0884, Nr. 56PCCDI / 2018

- 47. Cirstean Iosif, Inițiative pentru Bilca
- 48. Strugaru Doina, Colegiul „Alexandru cel Bun” din Gura Humorului
- 49. Hincu Liliana
- 50. Juravle Maria
- 51. Nastasi Vlad Cristian
- 52. Tiron Vasile
- 53. Ciornei Irina
- 54. Mia Musteata-Pavel
- 55. Bidalac Narcisa
- 56. Olenici Adina

Adresă formular de prezență:

<https://forms.gle/mybRs1y3jJdYFtVm6>

Parteneri:



Universitatea
Ștefan cel Mare
Suceava



Universitatea
Tehnică
"Gheorghe Asachi"
din Iași



Institutul
„Bucovina”
al
Academiei
Române



UNIVERSITATEA DE
MEDICINĂ, FARMACIE,
ȘTIINȚE ȘI TEHNOLOGIE
DIN TÂRGU MUREȘ



INSTITUTUL NAȚIONAL DE CERCETARE-
DEZVOLTARE ÎN TURISM



Institutul
de
Economie
Natională



PORTofoliu de instrumente inovative pentru dezvoltarea durabilă a comunităților rurale cu potențial turistic, prin valorificarea elementelor de patrimoniu și identitate culturală
Cod proiect PN-III-P1-1.2-PCCDI-2017-0884, Nr. 56PCCDI / 2018

Imagini din cadrul seminarului

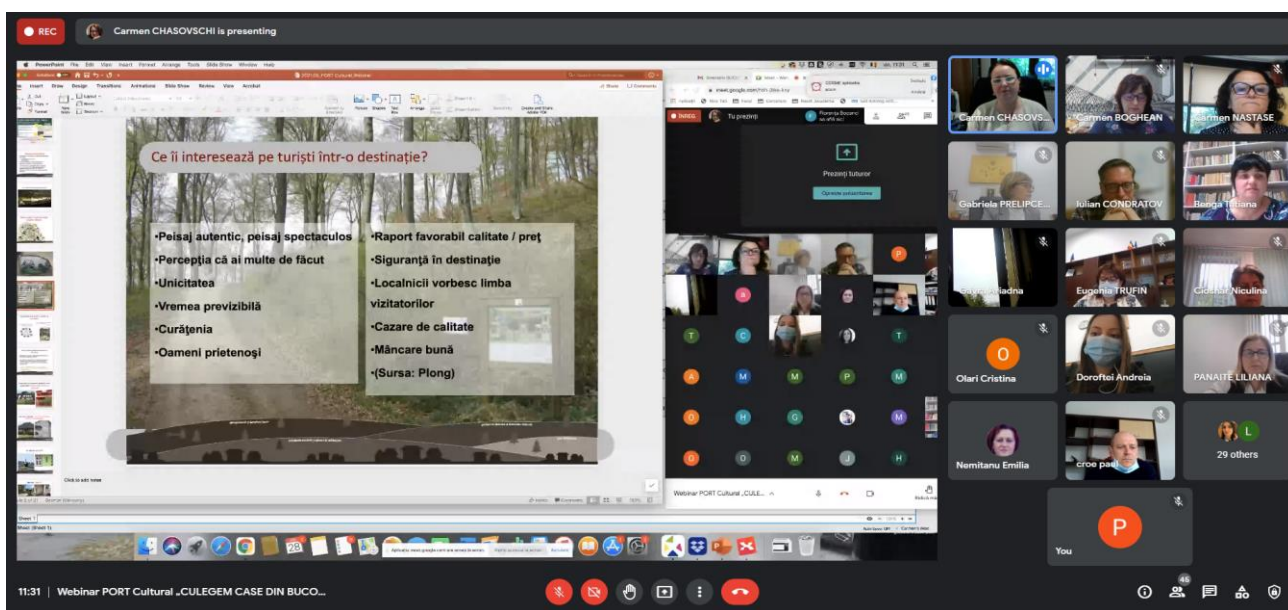
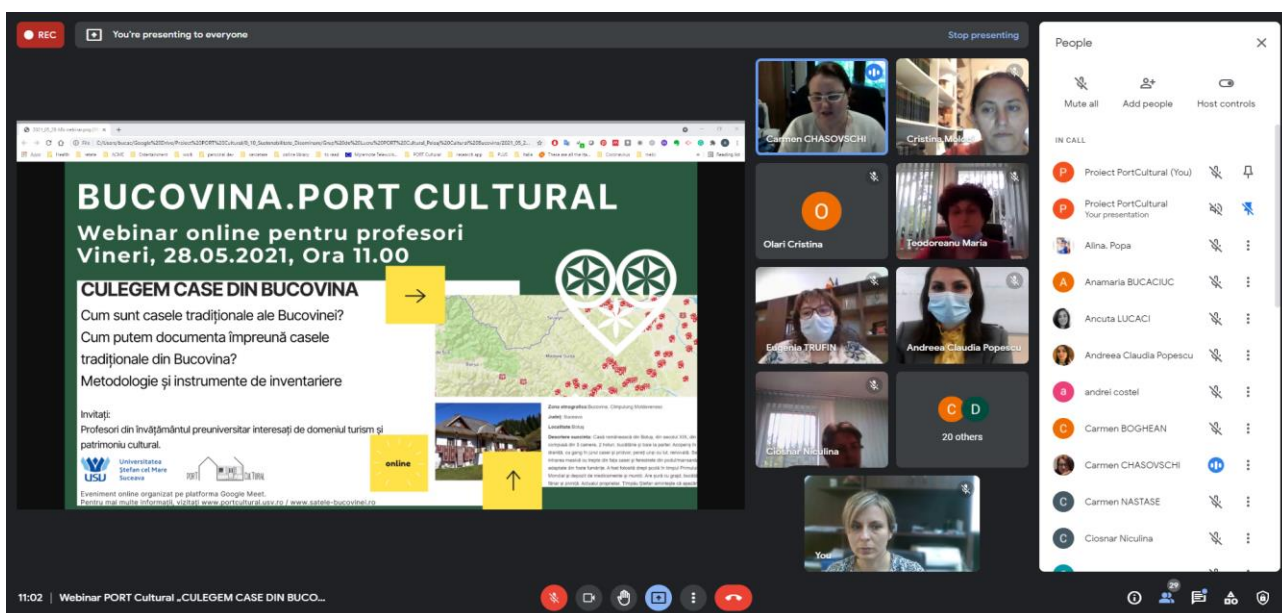

Parteneri:



Universitatea Ștefan cel Mare Suceava



Universitatea Tehnică "Gheorghe Asachi" din Iași



Institutul "Bucovina" al Academiei Române

UMF UNIVERSITATEA DE MEDICINĂ, FARMACIE, ȘTIINȚE ȘI TEHNOLOGIE DIN TÂRGU MUREȘ

INCDT INSTITUTUL NAȚIONAL DE CERCETARE-DEZVOLTARE ÎN TURISM



Institutul de Economie Natională